

ANSØGNING OM HESTEPAS 2024

til nedenstående racer

- DSAH - OX (vedlægges: originalt registreringsbevis fra DSAH)
- AQHA (vedlægges: originalt registreringsbevis fra AQHA, evt. bevis for ejerskab)
- APHA (vedlægges: originalt registreringsbevis fra APHA, evt. bevis for ejerskab)
- AMHA (vedlægges: originalt registreringsbevis fra AMHA, evt. bevis for ejerskab)

Hestens navn:	Registrerings nr.:
Hingst <input type="checkbox"/> Hoppe <input type="checkbox"/> Vallak <input type="checkbox"/>	CHR besætnings nr.: <small>*på den besætning, hvor hesten opholder sig (kan slås op på chr.fvst.dk).</small>

Ejers navn:	
Adresse:	
Postnr. og by:	Tlf.:
CPR/CVR nummer: <small>(OBS: cpr SKAL angives for private ejere)</small>	E-mail:
Ved flere ejere skal oplysninger incl. CPR/CVR nummer afgives for alle ejere, evt. på særskilt papir.	

På tro og love bekræftes rigtigheden af de afgivne oplysninger samt at hesten IKKE i forvejen har hestepas:

Hesteejerens underskrift

Hvis ejer ikke er myndig, udfyldes nedenstående:	
Værges navn:	Værges cpr nummer:
Værges adresse:	
Værges underskrift:	
PRISER: Prisen for udstedelse af pas i 2024 er kr. 615,- inkl. moms. Ovenfor angivne ejer faktureres for ydelsen.	
BESIGTIGELSE: Besigtigelse kan foretages af ID-mærkere fra SEGES, Heste samt af autoriserede dyrlæger.	
Prisen for besigtigelse incl. chipmærkning udført af ID-mærkere fra SEGES Heste er som følger:	
<input type="checkbox"/> 1. hest på adressen kr. 925,- (inkl. moms)	
<input type="checkbox"/> efterfølgende heste på adressen kr. 540,- (inkl. moms)	
<input type="checkbox"/> ved over 20 heste samlet på én adresse kr. 375,- (inkl. moms)	
Kontakt venligst SEGES, Heste for yderligere information om mærkning og besigtigelse.	

Denne side udfyldes af dyrlæge eller autoriseret besigtiger.

Hestens navn: _____

Aftegn, hvirvler, evt. særlige kendetegn samt ar m.m. anføres nedenfor. Hesten/ponyen skal kontrolleres for tegn eller mærker, der giver en formodning om, at den tidligere er identificeret. Alle sådanne mærker SKAL anføres.

Farve		
Hoved		
Venstre forben		
Højre forben		
Venstre bagben		
Højre bagben		
Krop		
Andet		
Chipnummer (label påklæbes)		<input type="checkbox"/> Chip isat <input type="checkbox"/> Chip aflæst

Andre kendetegn:

Ål
 Lys man
 Lys hale

 (på brogede heste skraveres de hvide partier)

Hvirvlers placering skal altid angives med sort (som minimum hoved, nakke, halskam, strube samt andre karakteristiske hvirvler).
 Kan der undtagelsesvist ikke findes hvirvler, afkrydses her:

Ingen synlige hvirvler

GRAFISK SIGNALEMENT

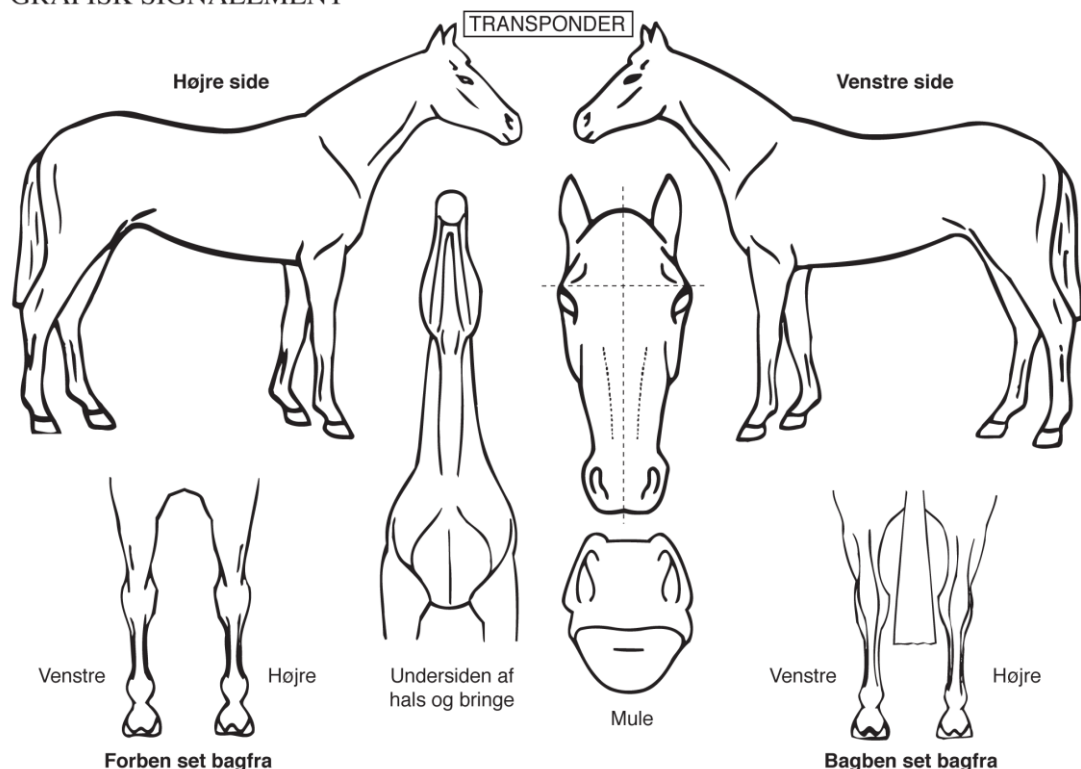

Besigtiger/dyrlægens underskrift:	Stempel (obligatorisk):	Dato:
--	--------------------------------	--------------