

OMBYTNING AF STAMTAVLE TIL HESTEPAS

Hestens navn:		
Registreringsnummer:		
Hingst <input type="checkbox"/>	Hoppe <input type="checkbox"/>	Vallak <input type="checkbox"/>
ORIGINAL STAMTAVLE skal ALTID medsendes		

I henhold til EU forordning 2015/262 er det lovpligtigt at registrere ejerskifte på heste. Er nuværende ejer ikke allerede registreret, bedes derfor vedlagt kopi af købekontrakt eller sælgererklæring til brug for registrering af ejerforhold.

Ejers navn:	
Fødselsdato og år/CVR nr.	E-mail:
Adresse:	
Postnr. og by:	Tlf.:
På tro og love underskrives rigtigheden af de afgivne oplysninger:	
Hesteejerens underskrift:	
Prisen (2021) for ombytning af stamtavle til hestepas er kr. 375,- inkl. moms.	
Prisen (2021) for ejerskifte er kr. 190,- inkl. moms.	
Der forudbetales i netbutikken.seges.dk	
Kvittering/værdibevis vedlægges denne ansøgning ved indsendelse.	

Vedlagt (afkryds venligst): <input type="checkbox"/> Original stamtavle (skal vedlægges) <input type="checkbox"/> Grønt ID-bevis <input type="checkbox"/> Kopi af købekontrakt	Priser (2021) inkl. moms for mærkning og besigtigelse udført af ID-mærkere fra SEGES, Heste er som følger: Chipmærkning og besigtigelse: <input type="checkbox"/> Mærkning af 1. hest på adressen kr. 770,- <input type="checkbox"/> Mærkning af efterfølgende heste på adressen kr. 425,- <input type="checkbox"/> Mærkning ved 10 heste samlet på én adresse kr. 300,-
--	---

HUSK - bagside skal altid udfyldes af autoriseret besigtiger/dyrlæge

Denne side udfyldes af dyrlæge eller autoriseret besigtiger.

Hestens navn:

Aftegn, hvirvler, evt. særlige kendetegn samt ar m.m. anføres nedenfor. Hesten/ponyen skal kontrolleres for tegn eller mærker, der giver en formodning om, at den tidligere er identificeret. Alle sådanne mærker SKAL anføres.

Farve			
Hoved			
Venstre forben			
Højre forben			
Venstre bagben			
Højre bagben			
Krop			
Andet			
Brændemærke aflæst		Chip aflæst el. chip isat	

Hvirvler:

- Hvirvel over øjenniveau til v. for midtl.
- Hvirvel over øjenniveau til h. for midtl.
- Hvirvel over øjenniveau på midtlinie
- Hvirvel under øjenniveau til v. for midtl.
- Hvirvel under øjenniveau til h. for midtl.
- Hvirvel under øjenniveau på midtlinie
- Hvirvel på hver sin side af midtl. o. øjenn.
- Hvirvel på hver sin side af midtl. u. øjenn.

- Hvirvel central
- Hvirvel bag øre venstre side
- Hvirvel bag øre højre side
- Hvirvel i nakken venstre side
- Hvirvel i nakken højre side
- Hvirvel på halskam venstre side
- Hvirvel på halskam højre side
- Andre hvirvler

GRAFISK SIGNALEMENT

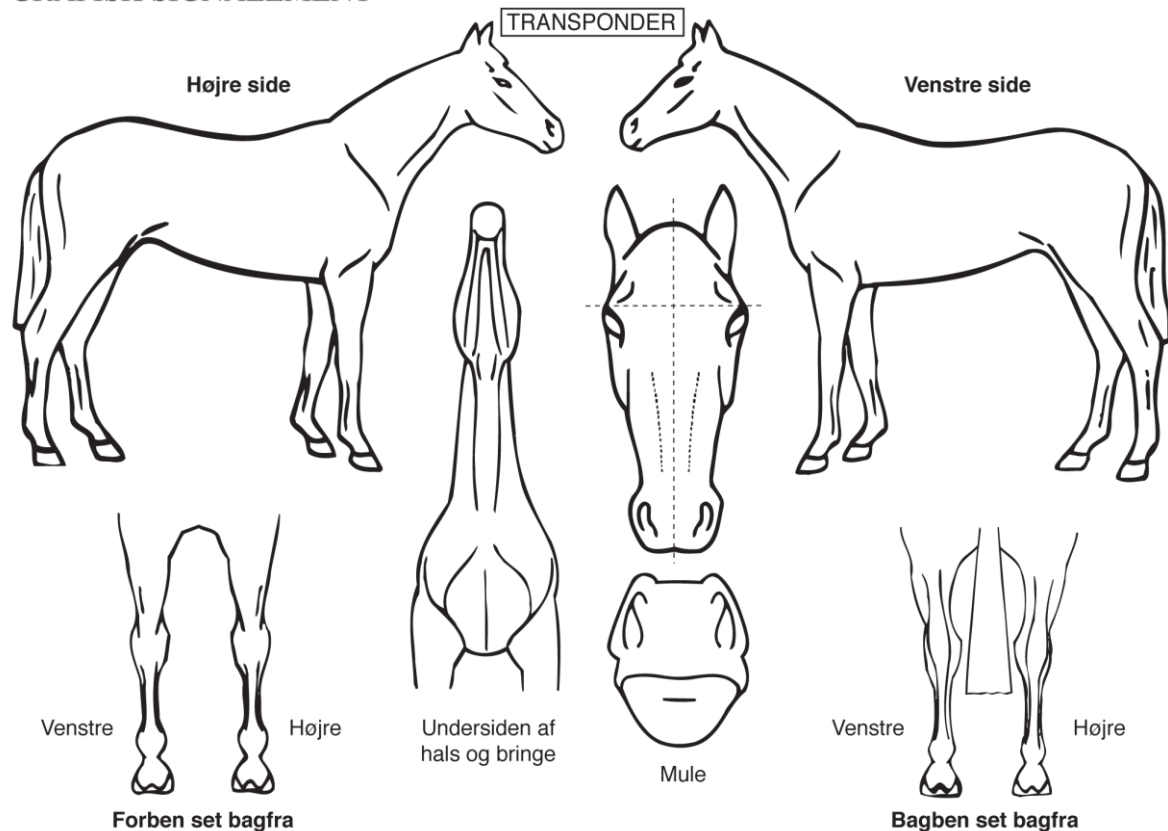

Besigtiger underskrift:	Stempel (obligatorisk):	Dato:
--------------------------------	--------------------------------	--------------