

SPOT EN RISIKO

Spørg dig selv og dine kolleger

Det kan være svært at vurdere, om en arbejdsopgave udgør en risiko. Vi har derfor lavet en guide med nogle eksempler på spørgsmål, man kan stille sig selv. Når man skal vurdere, om en arbejdsopgave indebærer en risiko, skal man give sig tid til lige at stoppe og og tænke over, om opgaven kan udgøre en risiko. Det er en god idé at kigge sig omkring oppe, nede, til siden og tænke opgaven helt til ende.

Ved planlægning af arbejdsopgaver, er det vigtigt du tænker over:

- Er det en ny opgave vi aldrig har udført før?
- Er der nye heste, ungheste eller andre heste hvor man ikke kender dyrenes reaktioner, involveret i opgaven?
- Hvad kan gå galt ved denne opgave?
- Er der andre der er ved at udføre en opgave, et andet sted, der påvirker det jeg skal i gang med?
- Har vi haft en nærvædet ulykke, eller ulykke ved denne type opgave før?
- Er det forsvarligt at udføre denne opgave med den pågældende medarbejder?
- Er der andre som kan udføre opgaven mere sikkert?

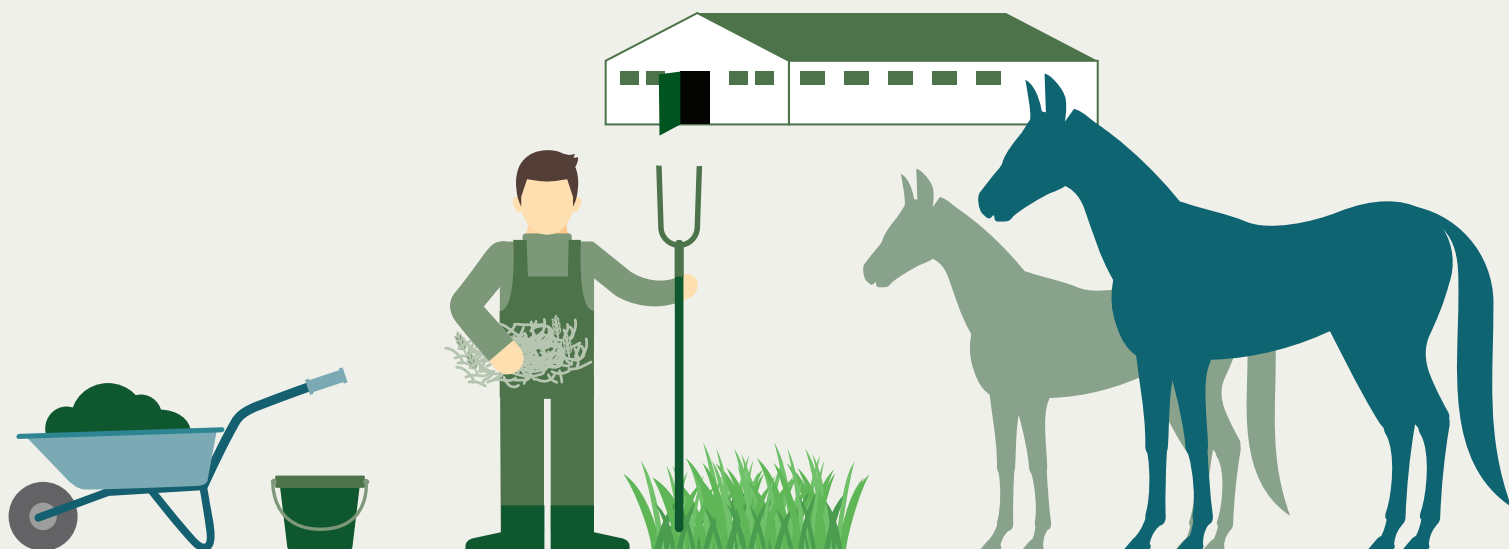

STØTTET AF

Promilleafgiftsfonden for landbrug



SPOT EN RISIKO

Spørg dig selv og dine kolleger

Konkret kan du stille dig selv følgende spørgsmål inden du påbegynder en opgave:

Kan du:

- Falde ned eller falde over noget? Glide?
- Komme i klemme?
- Blive bidt/sparket?
- Få noget i øjnene/på huden?
(fx kemi/varm væske)
- Indånde støv/skidt/gas?
- Falde igennem noget?
(Fx tag, loft, overdækning)
- Udføre opgaven et mere sikkert sted?

Er der:

- Roterende dele?
- Skarpe genstande?
- Ting der kan falde ned over dig?
- For tunge løft?
- Brandfare?
- Høje lyde?
- Slukket på hovedafbryderen?
(eller kun for dele af anlægget)
- Vejrlig der kan påvirke opgaven?

Er hestene:

- Nye heste eller ungheste?
- Nervøse / aggressive reagerende heste?
- Ført i grime eller træktov der holdes i hånden og ikke er viklet rundt om hånd/ fingere eller lign?

Er der behov for:

- Tekniske hjælpemidler?
- Værnemidler til støj, støv, kemi mv.?
- Hjælpere med andre kompetencer?

Bruges nødvendig tid på:

- Planlægning?
- Instruktion?
- Tilsyn?
- Vedligehold/eftersyn?

Anvendes der:

- Sikkerhedssko
- Sikkerhedshjelm
- Sikkerhedsvest

