Nedsæt risikoen for aflivning

Flyt grisen i sygesti før det er for sent

Problem der kan føre til aflivning		Forebyggelse der mindsker risiko for aflivning
Halebid		• Korrekt justeret ventilationsanlæg, ingen træk • Ingen overbelægning og minimere sammenblanding • Nok æde- og drikkepladser ved restriktiv fodring • Alle vandventiler skal give nok vand • Ekstra rode- og beskæftigelsesmateriale • Spaltegulve der passer til grisenes alder • Gulve uden grater, blotlagte sten mv. • Undgå krybestrøm i inventar (kontakt elektriker)
Brok	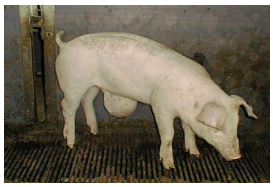	• Antibiotikabehandling ved navlebetændelse • Jodpensling af navlestrengen straks efter fødsel • Rene og tørre farestier (undgå høvlspåner) • Lange navlestrenge (over 3 cm) afklippes • Tilplastring af navlestedet • Sygesti eller Isolation under opvækst
Dårlige ben - Ledbetændelse - Osteochondrose - Forstuvning		• Indsættelse i sygesti og behandling • Smertedæmpende behandling • Skridsikre gulve • Undgå overbelægning, sammenblanding og flytning • Korrekt spalteåbning og bjælkebredde ift. alder
Udskudt endetarm		• Isolation i sygesti og behandling • Mere strukturrigt foder, grovere formaling af kornet • Fjern kagedannelse og belægninger i foderanlæg • Rengør vådfodertank en gang om ugen
Hjernesygdom - Hjernebetændelse - Ødemsyge		• Omhyggeligt tilsyn • Vand 3 - 4 x dagligt • Serumbehandling (ødemsyge) • Tiltag som virker mod fravænningsdiarré (ødemsyge) • Omgående beh. med penicillin (hjernebetændelse) • Flokmedicinering ved høj sygdomsforekomst
Anden sygdom - Transportsyge/glässer - Rødsyge - Kraftig diarré - Luftvejssygdom - PRRS - PMWS		• Vaccination om muligt • Antibiotikabeh. af pattegrise hos søer med rødsyge • Se plastikfolie om mave-tarmsygdomme og luftvejssygdomme

Grise der skal aflives

Grise med lammelse eller brækket ben, grise med alvorlige halebid eller uacceptable brok og kronisk syge grise.

Læs om korrekt aflivning på www.INFOSVIN.dk

Dansk Svineproduktion