

Vejledning til udskrivning af skilte

Skilte udskrives fremover fra siden " **Bestil skemaer, skilte og høstlabels**" (Kræver login)

Mine forsøg

- [Bestilte/forhåndsvalgte forsøg](#)
- [Aktive forsøg](#)
- [Statusliste](#)
- [Forsøgstilskud](#)

Kvalitet i landsforsøgene

- [Kvalitet i landsforsøgene](#)

Materialebestilling

- [Bestil skemaer, skilte og høstlabels](#)
- [Udsæd, ødninger og kemikalier](#)
- [Bestil materialer til landsforsøg](#)

Siden ser ud som følgende:

Aktive enkeltforsøg

Landsforsøgsenhed: 1 LandboNord
 Konsulent: 0166 Jens Lyhne Kristiansen
 Vælg år: 2011
 Vælg forsøgsansvarlig: Alle

Når der er valgt hvilke skilte der skal laves i denne omgang klikkes her.

Plannr	Lbnr	Titel	Registreringskemaer	Høstlabels- og rækkefølge	Antal høst-labels-sæt	Antal faktorer	Skilte
010071111	006	Vinterbygssorter med og uden bladsvampebekæmpelse	<input type="checkbox"/>	Ingen høstlabels	1	2	<input checked="" type="checkbox"/> Se eksisterende
010261111	001	Såtid og udsædsmængde i hybridrug	Følgesedler afsendt d. 04-10-2010	Serpentin	8	2	<input checked="" type="checkbox"/> Se eksisterende
010301111	003	Vinterhvedesorter og kvælstofdelingstrategi	Følgesedler afsendt d. 04-10-2010	Ingen høstlabels	1	1	<input type="checkbox"/>
010361111	001	Vinterhvedesorter, såtid og kvæstofoptagelse	Følgesedler afsendt d. 07-09-2010	Ingen høstlabels	1	2	<input checked="" type="checkbox"/> Se eksisterende
010371111	003	Sen såtid og udsædsmængder i vintersædsarterne	Følgesedler afsendt d. 29-09-2010	Ingen høstlabels	1	1	<input type="checkbox"/>
011511111	001	Vinterbygssorter, A plus & B-sorter, med og uden svampebekæmpelse	Følgesedler afsendt d. 10-09-2010	Ingen høstlabels	5	2	<input checked="" type="checkbox"/> Se eksisterende
011521111	001	Vinterrugsorter, A+ og B-sorter, med og uden vækstreguler	Følgesedler afsendt d. 17-08-2010	Ingen høstlabels	1	2	<input checked="" type="checkbox"/> Se eksisterende
011531111	001	Triticalesorter, A+ og B-sorter, med og uden svampebekæ	Følgesedler afsendt d. 17-08-2010	Ingen høstlabels	1	2	<input checked="" type="checkbox"/> Se eksisterende
011541111	001	Vinterhvedesorter, A+ og B-sorter, med og uden svampe	Følgesedler afsendt d. 17-08-2010	Ingen høstlabels	1	2	<input checked="" type="checkbox"/> Se eksisterende
020011111	004	Efterårsudlagt kløvergræs	Følgesedler afsendt d. 17-08-2010	Ingen høstlabels	1	1	<input type="checkbox"/>
051021111	001	Vinterrapssorter, A-plus og B-sorter, linjesorter	Følgesedler afsendt d. 17-08-2010	Ingen høstlabels	1	1	<input type="checkbox"/>
051041111	001	Vinterrapssorter, A-plus og B-sorter, hybridssorter	Følgesedler afsendt d. 17-08-2010	Ingen høstlabels	1	1	<input type="checkbox"/> Se eksisterende
060041111	003	TEST tildeling	Skemaer og følgesedler afsendt d. 17-03-2011	Ingen høstlabels	1	1	<input type="checkbox"/>
070231011	003	Mellem- og efterafgrøder, - sammenligning af forskellige arter	Følgesedler afsendt d. 25-08-2010	Ingen høstlabels	1	1	<input type="checkbox"/>
080301111	001	Stubstøtning og stubharvning i vinterhvede	Følgesedler afsendt d. 24-09-2010	Ingen høstlabels	1	3	<input type="checkbox"/> Se eksisterende
091191111	006	Bekæmpelse af enårig rapsgræs og tokimbladet ukrudt i vinterhvede efterår og forår	Følgesedler afsendt d. 24-09-2010	Ingen høstlabels	1	1	<input type="checkbox"/> Se eksisterende
091221111	006	Ukrudtsmidler mod vindaks i vinterhvede	Følgesedler afsendt d. 29-09-2010	Ingen høstlabels	1	1	<input type="checkbox"/>
091251111	003	Behovsbestemt ukrudtsbekæmpelse i vinterhvede	Følgesedler afsendt d. 29-09-2010	Ingen høstlabels	1	2	<input type="checkbox"/> Se eksisterende
092010711	001	Langsigtet ukrudtsbekæmpelse i kombaserede sædskifter, 5. år (vinterhvede)	Følgesedler afsendt d. 31-08-2010	Ingen høstlabels	1	1	<input type="checkbox"/>

Her udvælges hvilke forsøg som ønskes skilte til. Bemærk at der kun kan vælges forsøg med samme antal faktorer.

Det er også muligt at se (og rette) allerede lavede skilte ved at klikke på denne knap - sættes der flueben i denne overskrives eksisterende skilt.

Når der er valgt et eller flere forsøg med samme antal faktorer klikkes på "Generer skilte" og nedenstående side kommer frem – her udvælges, hvad der skal udtrækkes til skiltene.

Vælg skiltetekst

Vælg data til skilte

Forsøgstitel

Led

Plannr.

Løbenr.

Titel

Fritekst

Faktor1

Behandlingsnr

Stadie til

Stadie fra

Planlagt dato

Tid, opslag

Tid, fritekst

Behandlingsnavn

Dosis

Enhed

Specifikation - navn

Specifikation - dosis

Specifikation - enhed

BI

Faktor2

Behandlingsnr

Stadie til

Stadie fra

Planlagt dato

Tid, opslag

Tid, fritekst

Behandlingsnavn

Dosis

Enhed

Specifikation - navn

Specifikation - dosis

Specifikation - enhed

BI

Logo

Vis eget logo



Vis kvalitetslogo



Upload et nyt logo

Det er muligt her at skrive tekst som vil fremgå ens på alle skiltene i denne serie.

Her til og fravælges tekst fra forsøgsbehandlingerne i de forskellige faktorer som er i denne serie. Dem der her er valgt er standard indstilling, og vil typisk være OK. Men i enkelte tilfælde kan det være gavnligt at fravælge enkelte oplysninger.

Her er det muligt at oploade logo til ens egen landsforsøgsenhed - Typisk vil et skærmklip fra ens hjemmeside være OK, men laves der store skilte kan et større logo være bedre. Men jo mere det fylder, jo langsommere bliver skiltegenerering.

Det er også muligt at fravælge dette logo, men hvorfor skulle man dog det;-)

Når ovenstående er udvalgt klikkes her.

Siden "Rediger skiltetekst" ser ud som følgende: Her er det muligt at ændre/redigere i de enkelte skilte et af gangen. Den redigerede tekst gemmes i databasen.

I langt de fleste tilfælde vil det ikke være nødvendigt at rette hvert enkelt skilte.

Jo mere tekst som findes i skiltet, jo mindre bliver tekststørrelsen på alle skilte i denne serie. Er der derfor et forsøg med meget skiltetekst kan det anbefales at tage dette separat i en anden omgang (eller sammen med andre med megen tekst)

Bemærk at evt. egne led også kommer med (hvis designet er godkendt)

De behandlinger, som er oprettet på enkeltforsøget, er ligeledes med. F.eks. den aktuelle svampebekæmpelse eller lign.

Rediger skiltetekst

Rediger skilte

Vælg et layout

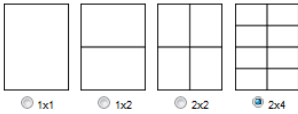

Gem og generer udskrift

Bemærk!
Layout på det endelige print kan variere fra det du ser her. Tjek altid PDF-filen før der udskrives.

Her vælges skiltestørrelsen for denne serie

Når skiltetekster er klar klikkes på denne.

Rediger

3A 010261111-001
Såtid og udsædsmængde i hybridrug
St. 00 **250 Spiredygt. kerner/m²**
01-09-2010 Så-dato

Bemærk at skilte udskrives i rækkefølgen fra designet i 1. gentagelse.

Ok Annuller

2A 010261111-001
Såtid og udsædsmængde i hybridrug
St. 00 200 Spiredygt. kerner/m²
01-09-2010 Så-dato

Her kan teksten i det enkelte skilte formateres - husk at klikke på OK for at gemme.

Rediger

1A 010261111-001
Såtid og udsædsmængde i hybridrug
St. 00 **150 Spiredygt. kerner/m²**
01-09-2010 Så-dato

Rediger

1B 010261111-001
Såtid og udsædsmængde i hybridrug
St. 00 **150 Spiredygt. kerner/m²**
20-09-2010 Så-dato

Når skiltetypen er valgt og udskriften genereret, åbnes denne i PDF og er klar til udskrivning. Første gang dette gøres kan der komme advarsel om at pop up vinduer er blokeret – der klikkes på advarsel og "Tillad altid pop-up vinduer fra dette websted".

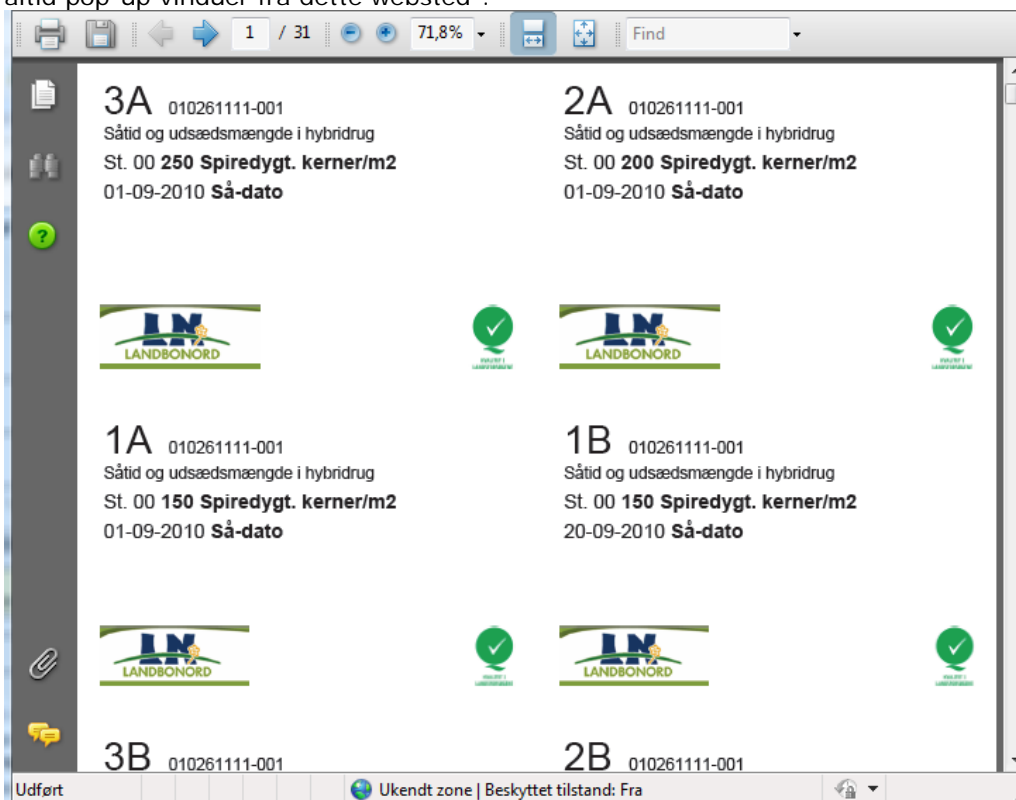

Her vælges udskriv og evt. farveprint – afhængigt af printertype kan det være nødvendigt at skifte side skalering for at få placeret skiltene rigtigt på det forud udstansede papir. (Denne skal typisk være sat til Ingen sideskalering)

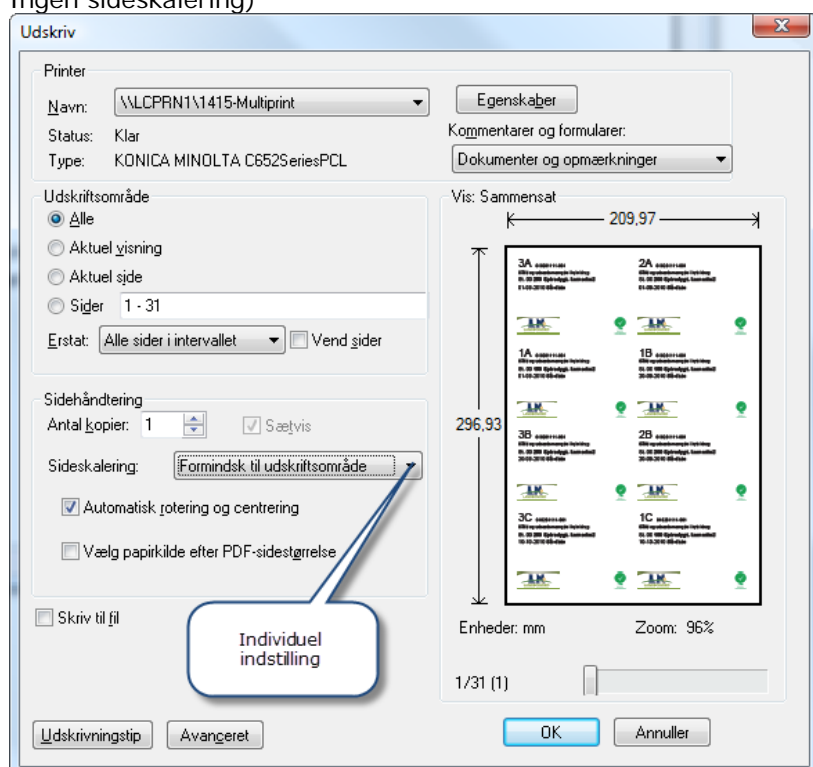

Der kan på nogle printere være problemer med at tryk i ene side af arket bliver tværet ud på klisterkilte-
ne. Dette kan afhjælpes ved at placere klisterpapiret liggende i stedet for stående i papirbakke på printer.

Hvis I ønsker mindre skilte end de nuværende valgmuligheder kan der laves et lille fix under udskrivning-
sindstillinger som gør at der kan genereres skilte i størrelse 52x73 mm. Dette kan gøres ved at vælge 2 i 1
udskrift som i nedenstående. (kan ikke vælges på alle printere)

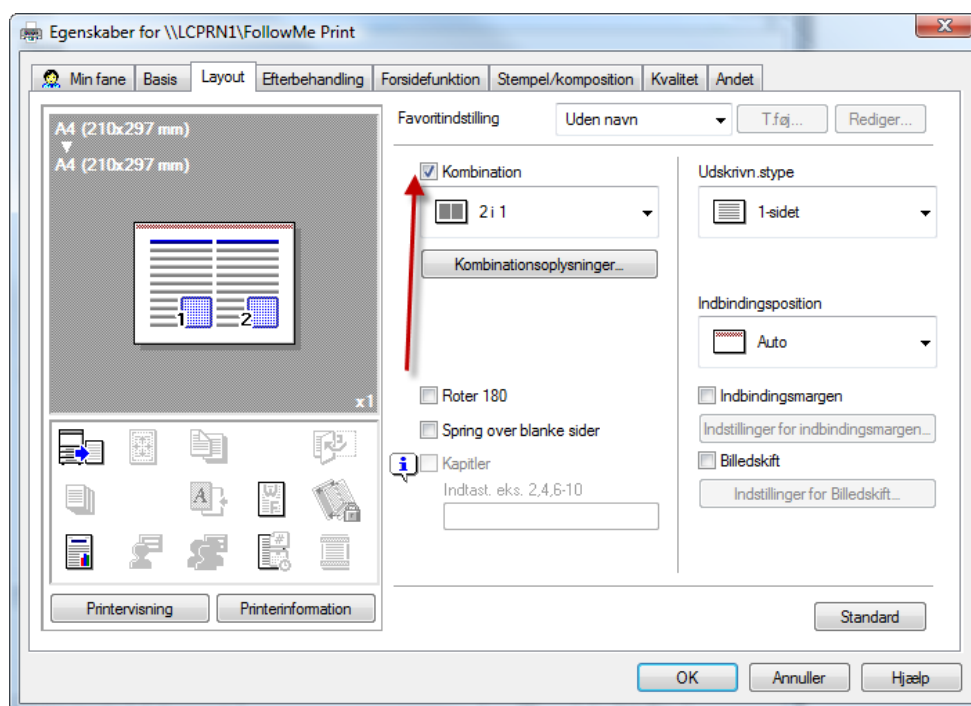

På denne måde kan der laves 16 skilte pr. A4 ark.

En hel ensartet placering af de enkelte skilte på arket er nok umuligt, men på de mest udbredte eller almindelige printere skulle det være muligt at lave et acceptabelt resultat.
God fornøjelse