

Teknisk anlæg vandparkering

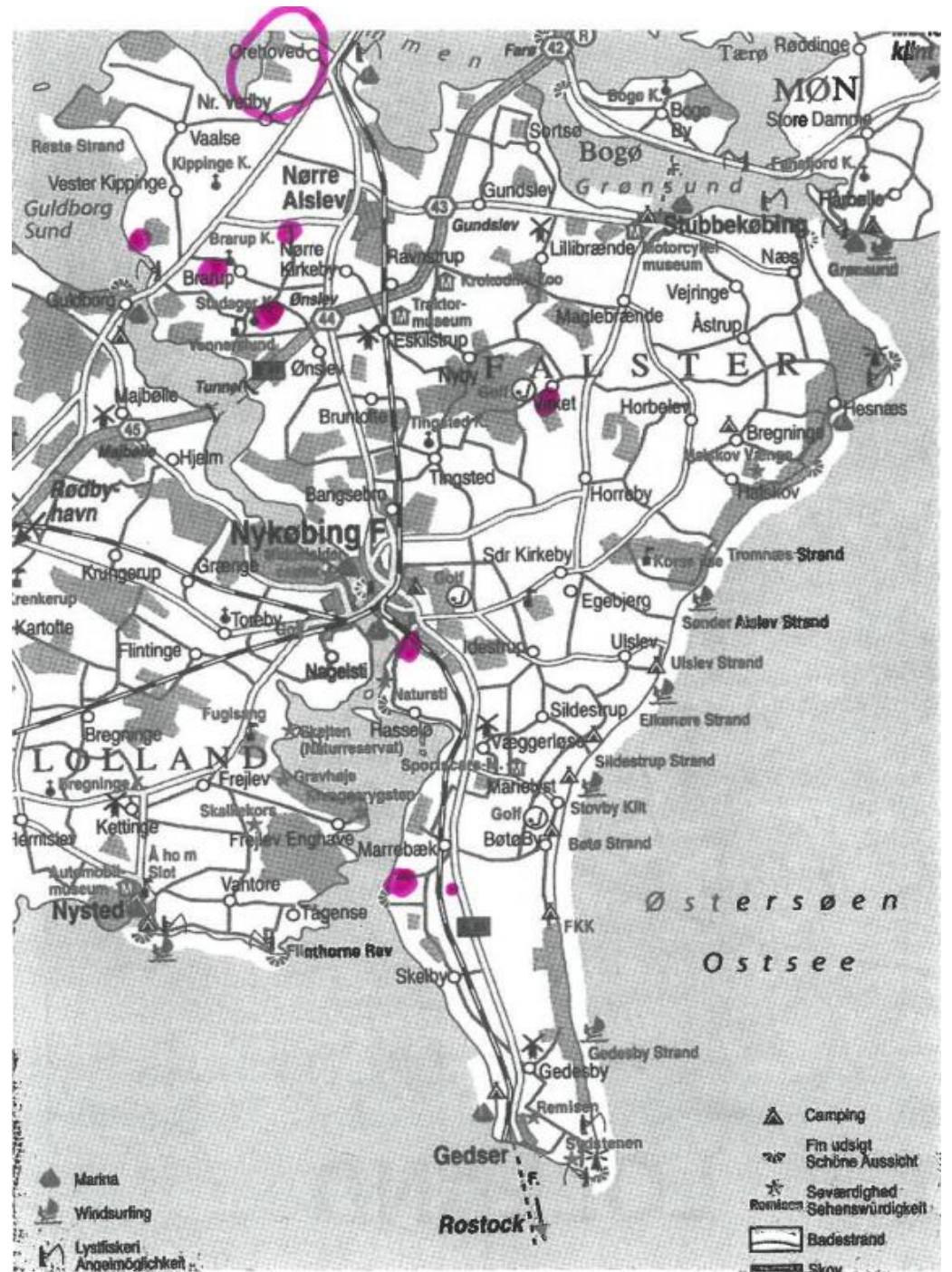



- Marina
- Windsurfing
- Lystfiskeri
Anmeldelsesplacering

- Camping
- Fin udsigt
Schöne Aussicht
- Søværldighed
Sehenswürdigkeit
- Badestrånd
- Skov

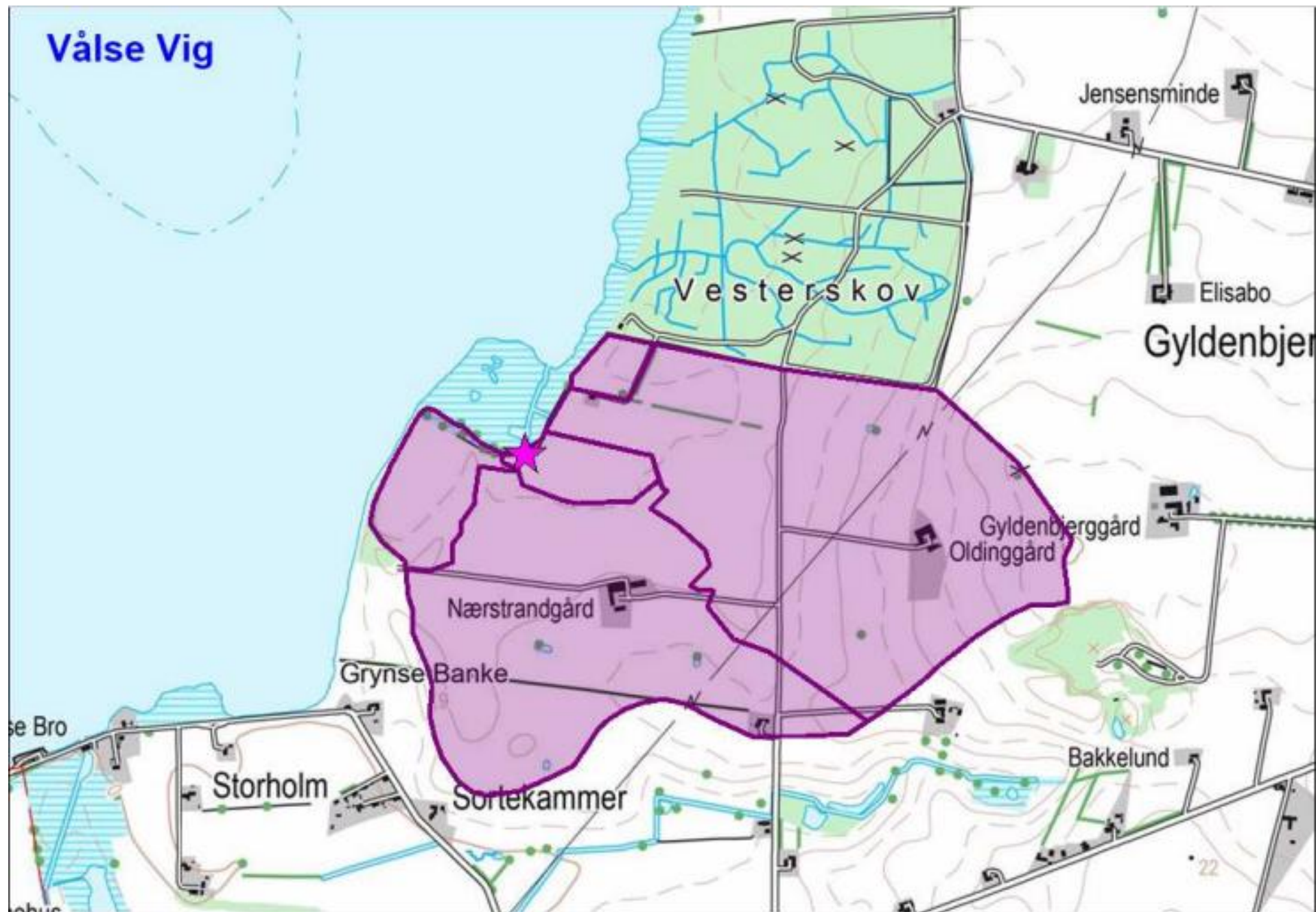

- Signaturer**
- Åbent vandløb
 - Dræn/rørledning
 - ⊗ Pumpestation
 - ⊗ Drænbørd
 - Ny kanal
 - Nyt drænrør
 - Nyt afløbsrør
 - Ny trykledning
 - Brønd evt. spjæld
 - Indløbsbygværk
 - Hydrant
 - Bentonitmembran
 - Forstærket dige
 - Digebrønd
 - Station per 50 m
 - Terrænhævning
 - Afømning
 - Udplanering

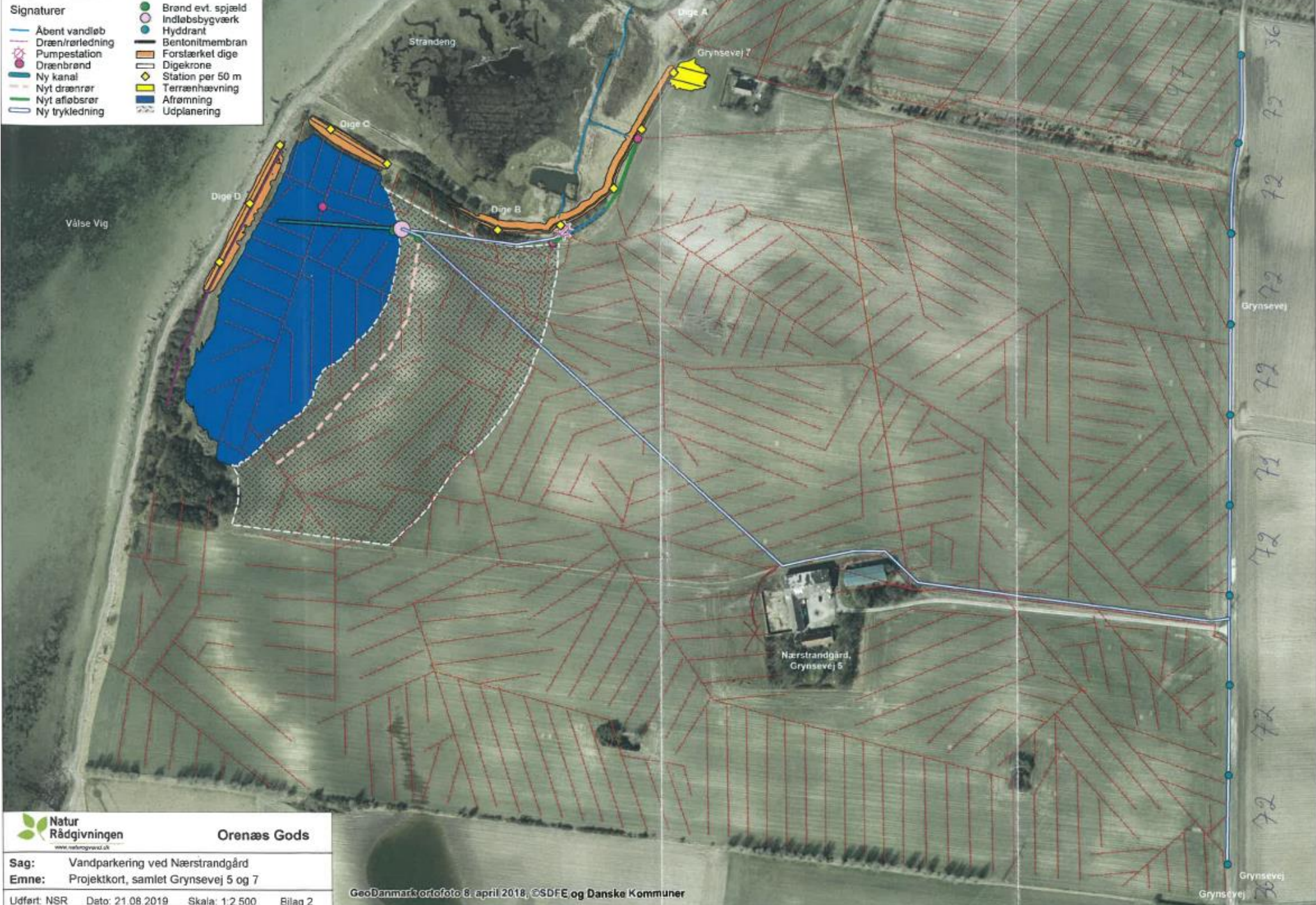

Natur Rådgivningen
 www.naturraadgivning.dk

Orenæs Gods

Sag: Vandparkering ved Nærstrandgård
Emne: Projektort, samlet Grynsevej 5 og 7

Udført: NSR Dato: 21.08.2019 Skala: 1:2.500 Bilag 2







Topdanmarks Afgrødeforsikring - sådan virker den!

Vejrrekord på vejrrekord – vi oplever mere ekstremt vejr

Fordampning



I takt med opvarmningen stiger den potentielle fordampning fra overfladen. Sammen med den forventede stigning i tørre dage om sommeren, indikerer det en øget risiko for udtørring.

DMI's forventede fremtidige ændringer i klimaet

Højere temperaturer

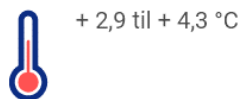

Temperaturen for året som helhed stiger gradvist gennem århundredet. Opvarmningen mærkes på alle tider af året med tendens til størst opvarmning sommer og efterår.

Flere skybrud



Flere kraftige nedbørshændelser om sommeren, selv om somrenes nedbør som helhed ventes omtrent uændret. De kraftigste nedbørshændelser forventes at blive kraftigere.

Kilde: DMI Klimaatlas



Forsikringselskab: Ustabilt vejr får landmænd til at forsikre afgrøder



27. aug. 2020 kl. 11:16 | Af Ian

Tilføj til læseliste Tilføj til brydeliste

Udsving i vejret kan have alvorlige konsekvenser for høsten, og det får flere landmænd til at forsikre deres afgrøder, skriver Topdanmark i pressemeddelelse.

Flere landmænd forsikrer deres afgrøder, skriver Topdanmark i en pressemeddelelse.

En af dem er Lennart Westh.

Lennart Westh hørte om afgrødeforsikring første gang, da Topdanmark fortalte ham om den, skriver forsikringselskabet i pressemeddelelsen.

- Til at starte med skulle jeg lige tænke over tilbuddet, og jeg diskuterede en del frem og tilbage med mine medarbejdere. Men vi kom hurtigt frem til, at det var en god mulighed, som vi skulle takke ja til. Det var særligt argumentet om de meget svingende vejrforhold, der overbeviste mig. Hvis vi for eksempel får en hård vinter med urdvintring, så kan jeg faktisk få dækket 80 procent af det



PARTNERS

Hackere går på massivt rov

INO - Slagleklippere

GRIMME samler hele kartoffelfamilien

En særlig pokaloverrækkelse fandt sted i Sjørup

Svampe eller toksiner i svinefoderet

Læs hele historien her:

<https://www.maskinbladet.dk/artikel/69147-forsikringselskab-ustabilt-vejr-faar-landmand-til-at-forsikre-afgroder>

Sådan virker Afgrødeforsikring

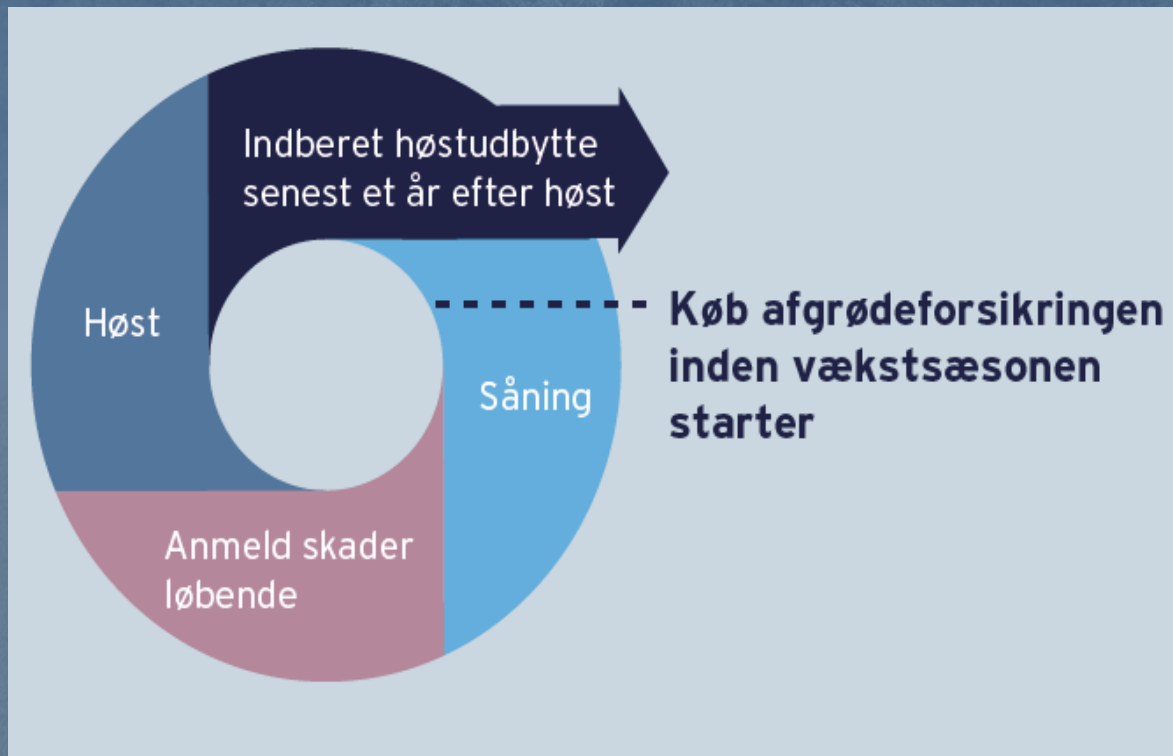

Du køber afgrødeforsikringen, inden du sår dine afgrøder – uanset om det er vår- eller vinterafgrøder. (dog senest 1. maj for vårafgrøder eller 1. nov. For vinterafgrøder)

- Du vælger, hvilken procentdel (udbyttetabsgrad) som udbyttetabet skal overstige, før du kan få erstatning ved en skade.
- Du anmelder løbende, hvis vejret skader dine afgrøder, og hvilken betydning du forventer, det får for din høst
- Du høster og dokumenterer dit høstudbytte, og er der udbyttetab, indberetter du det til Topdanmark.

Sådan dækker Afgrødeforsikring

- Hvis vejret skader dine afgrøder, og udbyttetabet overstiger den købte udbyttetabsgrad i afgrøden, erstatter vi dit tab, ift. normalhøsten
- Normalhøsten er gennemsnittet af de tre mest almindelige høstår ud af fem i samme afgrøde
- Erstatningen fastsættes hver år – senest 1. marts, og beregnes ud fra gennemsnittet af de tre mest almindelige høstår ud af fem i afgrøden.
- Har du køber kontrakt til dine afgrøder, kan du som vælge at få dækket prisforskellen mellem kontraktpriisen og årets erstatningspris (Gælder afgrøder som normalvis kan levers uden forudgående kontrakt).



Hvad dækker Afgrødeforsikring

- Dækker udbyttetab på en lang række afgrøder, hvis fx vejret har gjort skade på dem. fx kan du få erstatning for tabt udbytte på afgrøder pga. tørke, regn, storm, frost og insekter/skadedyr m.m.
- Du kan også få dækket for udgifter til omsåning af dine afgrøder, hvis de fx skyller væk eller udvintrer.
- Har du brug for rådgivning i forbindelse med en skade, dækker vi også udgifter op til 5.723 kr. til en planteavlskonsulent.
- Tilvalg: Økologisk produktion eller afgrøder på kontrakt

Udbyttetab efter vejskader



Udbyttetab efter skadedyr

Udgifter til omsåning



Udgifter til planterådgivning

Omsåning – hvad vi erstatter

**Hvor meget
kan jeg få i
erstatning?**

**Pris på
afgrødeforsikring:**
143 kr. pr. ha.
Vinterhvede ved 20%

Omsåning

Topdanmark betaler:

- 828 kr. pr. ha. i compensation for ekstra maskinomkostninger, plus udgifter til såsæd.
- (ca 600 kr. pr. ha. for vinterhvede & ca. 1900 kr. pr. ha. For sukkerroefrø)

Her får kunden altså ca. 1.400,- i vinterhvede & 2.700,- kr. pr. ha i sukkerroer, som bidrag til udgiften ved omsåning

Generel omkostning vs. pris på forsikring

**Kan en
forsikring
betale sig?**

**Pris på
Afgørdeforsikring:**

143 kr. pr. hektar for
Vinterhvede ved 20%
udbyttetabsgrad.

Vinterraps kr. 285,-
pr hektar

**Stykomkostninger & Maskinomkostninger i
vinterhvede, 1 hektar markdrift – ca. 10.000
kr. og et DB på ca. Kr. 6.000,-
(farmtonline.dk)**



Hvert år bruger en
landmand et større
beløb pr. ha.
Derfor er det store
beløb som tabes, hvis
høsten ødelægges.

Hvorfor skal jeg købe en Afgrødeforsikring?



Ingen selvrisiko – opleves et udbyttetab, over den valgte udbyttetabsgrad, erstattes hele udbyttetabet.



Alle kan købe forsikringen – du behøver ikke være helkunde i Topdanmark – intet behov for andre forsikringer.



Dækker også omkostninger til omsåning samt tilskud til planteavlskonsulent i forbindelse med et udbyttetab



Du behøver ikke vælge dækning af alle dine forskellige afgrøder – dog skal alle marker med den pågældende afgrøde forsikres.

Fakta om afgrødeforsikringen

Afgrødeforsikring vs. Tørke, regn og andre skader

Forsikringen hedder fortsat Afgrødeforsikring i daglig tale, men i vores nye policesystem og i vores vilkår, - altså på Jeres output hedder den "Tørke, regn og andre skader"

Økologi

Har du økologisk produktion, er der et pristillæg på 20%

Kontraktillæg

Har du afgrøder på kontrakt, er der et pristillæg på 10%

Dækningsperiode

Forsikringen dækker fra såtids punkt til høsttids punkt.

Udbyttetabsgrader

Kunderne kan selv vælge udbyttetabsgrad på enten 15%, 20% eller 30% afhængig af afgrødetype

God landmandspraksis

Det er en forudsætning for dækning, at landmanden lever op til god landmandspraksis. – altså skal du gøre dit bedste for at ikke sker tab.

Haglskade

Haglskader dækkes kun i perioden 1. april til 31. oktober.



Priseksempler

Priseksempl 1



Afgrøde: Vinterhvede
Hektar: 100
Økologisk (J/N): N
Kontrakt: 100
Udbyttetabsgrad: 20%

Pris Afgrødeforsikring: 14.262 kr.
Pris per Ha: 143 kr.
DB efter maskin- og arbj.
omkostninger. Kr. 5.508,- pr. ha.
(kilde: Farmtalonline.dk)

Potentielt DB: kr. 550.800,-

Priseksempl 2



Afgrøde: Spisekartofler
Hektar: 100
Økologisk (J/N): N
Kontrakt: 0
Udbyttetabsgrad: 30%

Pris Afgrødeforsikring: 96.337 kr.
Pris per Ha: 963 kr.
DB efter maskin- og arbj.
omkostninger. Kr. 8.138,- pr. ha.
(kilde: Farmtalonline.dk)

Potentielt DB: kr. 813.800,-
,-

Priseksempl 3



Afgrøde: Vårhvede
Hektar: 100
Økologisk (J/N): N
Kontrakt: 0
Udbyttetabsgrad: 15%

Pris Afgrødeforsikring: 27.869 kr.
Pris per Ha: 279 kr.
DB efter maskin- og arbj.
omkostninger. Kr. 1.587,- pr. ha.
(kilde: Farmtalonline.dk)

Potentielt DB: kr. 158.700,-

Erstatningspriser 2023

Hvor meget
kan jeg få i
erstatning?

Link:

<https://www.topdanmark.dk/artikel/topdanmarks-profil/nye-erstatningspriser-er-offentliggjort/>

Erstatningspriserne for 2023

Erstatningspriserne til afgrødeforsikringen for høståret 2023 kan du se herunder, hvor den enkelte erstatning for hver type afgrøde fremgår.

| | | | |
|--------------------|--------------------|----------------|------------------|
| Hvede | 137 kr. pr. hkg | Sukkerroer | 20 kr. pr.hkg |
| Rug | 123 kr. pr. hkg | Alm. rajgræs | 955 kr. pr. hkg |
| Byg | 134 kr. pr hkg | Rød svingel | 1050 kr. pr. hkg |
| Havre | 128 kr. pr. hkg | Engrapgræs | 1833 kr. pr. hkg |
| Triticale | 128 kr. pr. hkg | Strand svingel | 1012 kr. pr. hkg |
| Raps | 304 kr. pr. hkg | Hundegræs | 1511 kr. pr. hkg |
| Spisekartofler | 178 kr. pr. hkg | Hvidkløver | 2963 kr. pr. hkg |
| Stivelseskartofler | 69 kr. pr. hkg | Spinat | 1933 kr. pr. hkg |
| Læggekartofler | 209 kr. pr. hkg | Hestebønner | 157 kr. pr. hkg |
| Majs/helsæd | 101 kr. pr. 100 FE | | |

For hvem er forsikringen særligt relevant



**Nyetableret
landmand**



Mindre solvente



**Meget forpagtet
jord**



**Sælger meget på
kontrakt**



Er forsikring en del af god risk management?



Kredit

Kan sikring af omsætningen påvirke lånemulighederne



Indkomst

Hvad betyder det for landmanden at kunne sikre sin indkomst



Risiko

Skadesforebyggelse og korrekt forsikring sikre mere stabil drift og økonomi



Pilotprojekt Lejesæd



Lejesæds forsikring i Projektforsøg i samarbejde med SEGES

Særlige fordele

- Dækker, hvis dine afgrøder (vinterhvede & vinterrug) går i leje
- Spar dig selv og miljøet for vækstregulering
- Vær en del af den grønne omstilling

Dækningsgrad 95%

Erstatningssum kr. 1.607,- pr ha.



LEJESÆDSFORSIKRING

Undgå vækstregulering og bliv forsikret mod lejesæd

Særlige fordele

- Dækker, hvis dine afgrøder går i leje
- Spar dig selv og miljøet for vækstregulering
- Vær en del af den grønne omstilling

Intens landbrug ønsker at være afgrøder gå i leje. Det betyder reduceret udbylte, besværlig høst, ekstra læring og høv faldtærringsløb. Med en lejesædsforsikring kan du undgå vækstregulering og i stedet forsikre dig mod lejesæd. Der dækker nemlig, hvis dine afgrøder mod forværing går i leje.

Få dækket udgifter, hvis dine afgrøder går i leje

Med lejesædsforsikringen kan du forsikre en lerhvede og vinterrug. Forsikringen dækker, hvis du har udgifter foruden det lejesæd som fx:

- Tab af høstafgifte eller lejesæd
- Ekstra læring og kostnader på grund af lejesæd
- Forsigtigt vækst i det lejesæd materiale

Sådan fungerer lejesædsforsikringen

Når du forsikrer dine afgrøder mod lejesæd, ser et typisk forløb sådan ud:

- Du vælger: Indtægter marker og afgrøder du ønsker at forsikre via SEGES marktværtpartnerkjæde CropManager
- Inden fast tager vi satellitbilleder af de forsikrede marker og vurderer, om der er lejesæd
- Når eventuelle skader er opgjort, modtager du din erstatning hurtigst muligt

En unik forsikringsmulighed

Lejesædsforsikringen er en helt unik forsikringsmulighed på verdensplan. Det er et nyt, åbent samarbejde med SEGES, der giver dig mulighed for at vælge en grønner og mere bæredygtig måde at drive arbejde på.

Derfor vælger hver anden landmand Topdanmark:

- **Fast assurance**
Der assurance kommer først i hænde på din gård
- **Alt i én aftale**
Vi kan tale om dine erstatningsmuligheder og hvilke fordele der går på én gang

Vil du vide mere?

Ring til os på 44 74 71 12 eller skriv til landbruget@topdanmark.dk, hvis du vil vide mere eller have et tilbud.

© 2023 SEGES. Alle rettigheder forbeholdes. SEGES er et samarbejde mellem Landbruksministeriet og Landbruksrådgivningen. SEGES er et samarbejde mellem Landbruksministeriet og Landbruksrådgivningen. SEGES er et samarbejde mellem Landbruksministeriet og Landbruksrådgivningen.

Topdanmark

CropManager



- Markplan
- Markanalyser
- Tildelingslag
- Prognoser**
- Hotspots
- Udbyttebenchmark
- Indstillinger

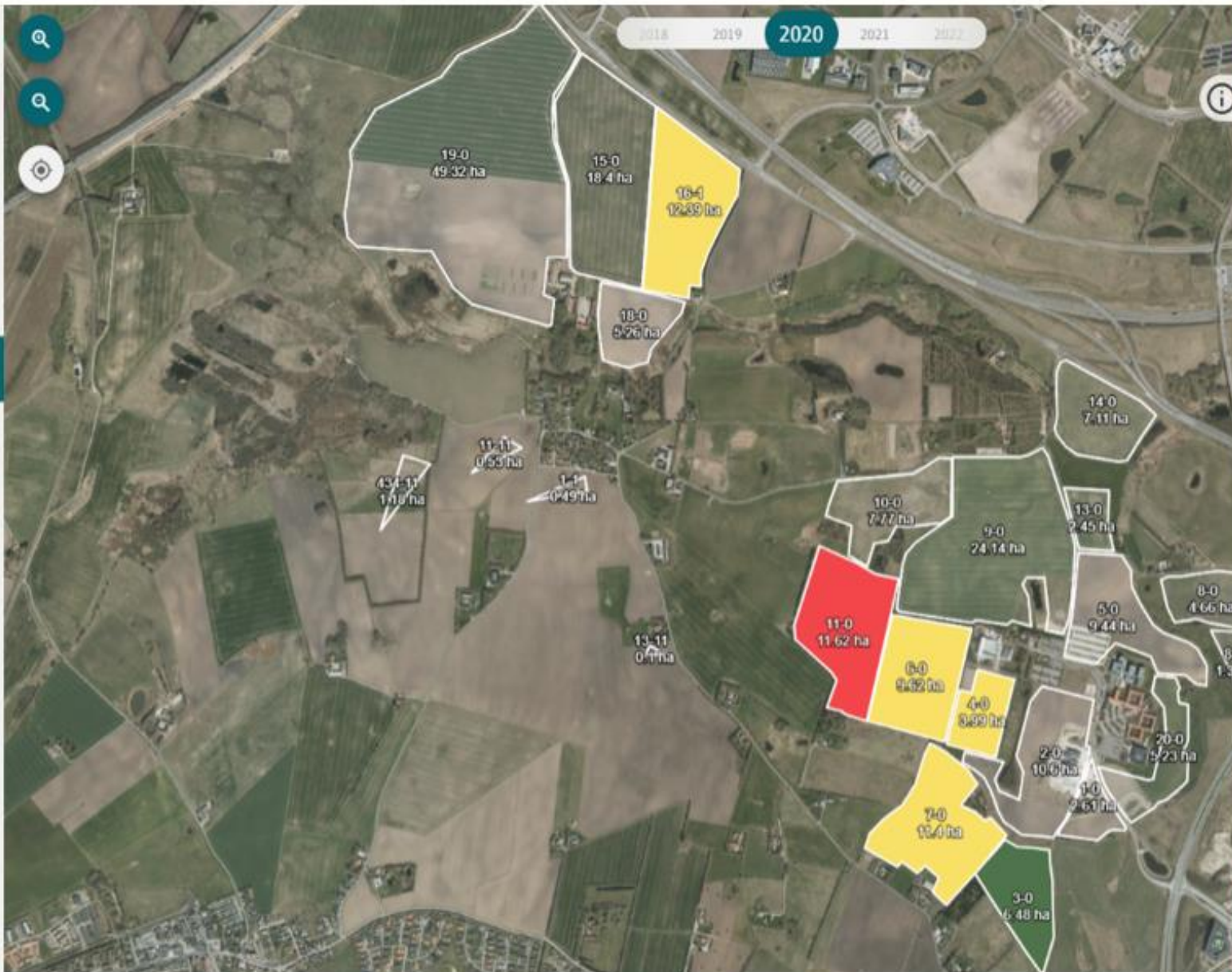

Forsikring

Stad-ID: CropManager Demo

Forsikring mod lejesæd

Hos Topdanmark kan du forsikre dine vinterhvede- og vinterrugmarker, og få erstatning hvis der kommer lejesæd. For at kunne tegne forsikringen må der ikke anvendes vækstreguleringsmiddel i afgrøden i år. Når du har gennemført bestillingen, modtager du en faktura og police fra Topdanmark.

Vinterhvede

| <input type="checkbox"/> | MARK | HA | RISIKO | PRIS |
|--------------------------|------|-----------------|--------|------------------|
| <input type="checkbox"/> | 4-0 | 3.99 | Gul | 291,27 |
| <input type="checkbox"/> | 6-0 | 9.62 | Gul | 702,26 |
| <input type="checkbox"/> | 7-0 | 11.40 | Gul | 832,20 |
| <input type="checkbox"/> | 11-0 | 11.62 | Red | 941,22 |
| Sum: | | 36.63 ha | | 2766,95,- |

Vinterrug

| <input type="checkbox"/> | MARK | HA | RISIKO | PRIS |
|--------------------------|------|-----------------|--------|-----------------|
| <input type="checkbox"/> | 16-1 | 12.39 | Gul | 978,91 |
| Sum: | | 12.39 ha | | 978,91,- |

GÅ TIL BESTILLING

Hvad kostede forsikringen?

Forsikringspræmie betales pr. hektar ud fra forskellige klassificeringer:

| Katagori: | | Grøn | Gul | Rød |
|--------------|-------|------|-----|---------------|
| Vinterhvede: | kr/ha | 65 | 73 | 81 |
| Vinterrug: | kr/ha | 71 | 79 | %-ikke muligt |

Spørgsmål?

